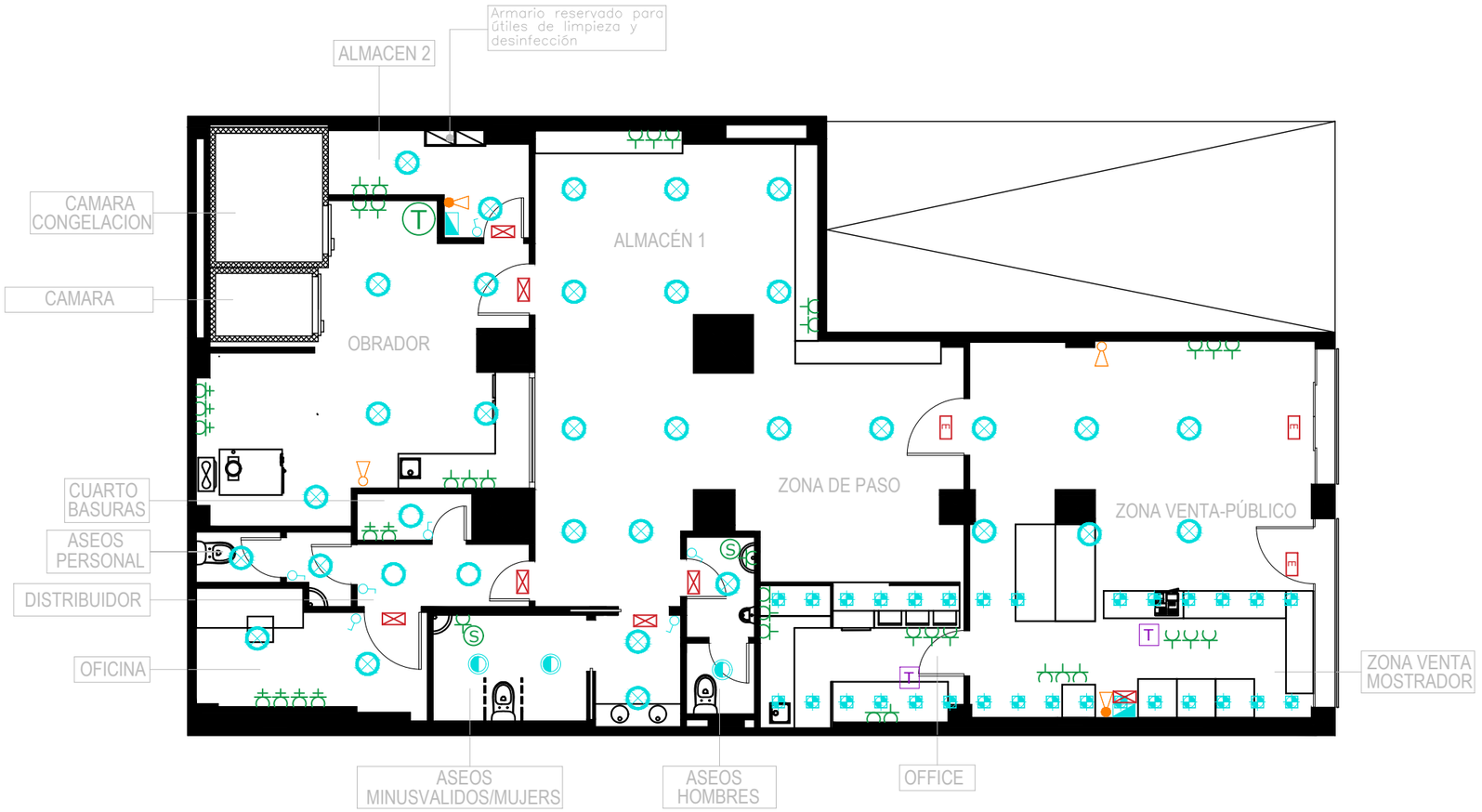

LLEYENDA

INSTALACIÓN ELÉCTRICA

- Cuadro eléctrico
- Dicroica LED 9W
- Downlight 18W
- Downlight 12W
- Lum. 18W con detector de presencia
- Equipo Autónomo Emergencia 155lum
- Equipo Autónomo Emergencia 315lum
- Interruptor
- Commutador
- Toma corriente
- Toma corriente CETAC trifasica 4x32A
- Termo eléctrico 50l
- Secador eléctrico
- Toma teléfono

INSTALACIÓN. EXTINCIÓN DE INCENDIOS

- Extintor CO2.Eficacia 21B (2Kg)
- Extintor polvo seco. Eficacia 21A–113B (6Kg)

COAR Colegio Oficial de Arquitectos de La Rioja VISADO 05/11/26

Actividad	PASTELERÍA CON OBRADOR PROPIO Y VENTA AL PÚBLICO
Emplazamiento	GRAN VIA JUAN CARLOS I, NUM 16 BAJOS 4 (26001- LOGROÑO) LA RIOJA
Titular	MARIA TERESA HERNAEZ (PASTELERÍA LA PALMERA)
Arquitecto	JAVIER SAÉZ GASTEARENA

PLANO: 04 - INSTALACIÓN ELÉCTRICA Y CONTRA INCENDIOS

FECHA OCTUBRE 2026

ESCALADO A3 1/100

Expediente: 26-00977-080
Documento: 26-0003786-004-07887
Página: (1 / 1)
Arquitecto/s: 70251 JAVIER B. SAEZ GASTEARENA